

Příručka rychlé instalace

Príručka rýchlej inštalácie



Thecus

y.E.S. nano™

N1050 USB disk

CZ**Balení obsahuje:**

- Thecus N1050
- ochranný obal zařízení
- USB kabel
- napájecí adaptér na USB
- napájecí adaptér na 4 baterie typu AA
- CD Thecus
- sadu šroubů

SK**Balenie obsahuje:**

- Thecus N1050
- ochranný obal zariadenia
- USB kábel
- napájací adaptér na USB
- napájací adaptér na 4 batérie typu AA
- CD Thecus
- sada skrutiek



CZ**Instalace disku:**

Pokud jste koupili zařízení s již nainstalovaným diskem instalaci a formátování disku vynechejte.

Sejměte zadní kryt. Vložte PATA disk 2,5" tak aby se zasunul do IDE konektoru. Není třeba používat sílu. Disk zajistíte dvěma šrouby z balení. Přiklopte víko a zašroubujte čtyři menší šroubky v rozích.

Zařízení je připraveno k naformátování.

SK**Inštalácia disku:**

Ak ste kúpili zariadenie s už nainštalovaným diskom inštaláciu a formátovanie disku vynechajte.

Zložte zadný kryt. Vložte PATA disk 2,5" tak, aby sa zasunul do IDE konektoru. Nie je potrebné používať silu. Disk zaistíte dvomi skrutkami z balenia. Príklopte poklop a priskrutkujte štyri menšie skrutky v rohoch. Zariadenie je pripravené k naformátovaniu.



CZ

Naformátování disku:

Pokud je zařízení správně zapojené, musí po připojení k počítači svítit zelená kontrolka POWER COPY. Klikněte pravým tlačítkem na **Tento Počítač** a vyberte **Spravovat**. Dále klikněte na **Správa disků**. Zde by měl být vidět nový nenaformátovaný disk. Naformátujte jej. Pro funkci kopírování z fotoaparátu je třeba aby N1050 měl alespoň část disku ve formátu FAT 32. Na CD v balení je program **FNet FAT 32 Format**, který je schopen naformátovat celý disk na FAT 32.

Po naformátování disku je zařízení připraveno na použití.

Naformátovat a používat disk lze i pod systémem Linux nebo MAC OS

SK

Naformátovanie disku:

Ak je zariadenie správne zapojené, musí po pripojení k počítaču svietiť zelená kontrolka POWER COPY. Kliknite pravým tlačidlo na **Tento počítač** a vyberte **Spravovať**. Ďalej kliknite na **Správa diskov**. Tu by mal byť vidieť nový nenaformátovaný disk. Naformátujte ho. Pre funkciu kopírovania z fotoaparátu je potrebné, aby N1050 mal aspoň časť disku vo formáte FAT 32. Na CD v balení je program **FNet FAT 32 Format**, ktorý je schopný naformátovať celý disk na FAT 32.

Po naformátovaní disku je zariadenie pripravené na použitie.

Naformátovať a používať disk je možné i pod systémom Linux a MAC OS.

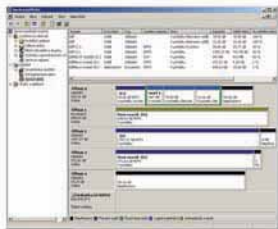

CZ**Ovládací prvky**

Napájecí konektor

USB 2.0 konektor

Přepínač režimů
připojení k PC nebo
kopírování z fotoaparátuTlačítko kterým se spustí
kopírování**SK****Ovládacie prvky**

Napájací konektor

USB 2.0 konektor

Prepínač režimov
pripojenie k PC alebo
kopírovanie z fotoaparátuTlačidlo, ktorým sa spustí
kopírovanie**Kontrolky**

- napájení
- chyba
- konec kopírování



- napájanie
- chyba
- koniec kopírovania

Kontrolky

CZ**Použití:**

Zařízení je možné připojit k počítači přes USB 2.0 bez dalšího napájení jako externí disk.

V režimu kopírování z fotoaparátu je třeba připojit vlastní zdroj napájení. Bateriový adaptér, nebo redukci USB - Jack 5V napájecí konektor. Kopírování se spustí tlačítkem COPY. Po úspěšném zkopírování se rozsvítí kontrolka COPY OK

SK**Použitie:**

Zariadenie je možné pripojiť k počítaču cez USB 2.0 bez ďalšieho napájania ako externý disk.

V režime kopírovania z fotoaparátu je potrebné pripojiť vlastný zdroj napájania. Batériový adaptér, alebo redukciu USB – Jack 5V napájací konektor. Kopírovanie sa spustí tlačidlom COPY. Po úspešnom skopírovaní sa rozsvieti kontrolka COPY OK.



CZ

Diagnostika chyb:

Zařízení po připojení USB kabelu k PC nesvítí a počítač nevidí disk.

- a) USB kabel nebo konektor je poškozený
- b) N1050 má přepínač funkci v poloze OFF
- c) na některých notebookech může být napájení přes USB nedostatečné

Zařízení po připojení USB kabelu k PC svítí ale počítač nevidí disk.

- a) disk v zařízení chybí, nebo není naformátovaný.
- b) v případě že počítač po připojení N1050 nedetekuje nové zařízení, je vadný USB kabel nebo konektor.

Po připojení fotoaparátu a přepnutí na funkci kopírování nereaguje tlačítko COPY.

- a) v případě že se nerozsvítí kontrolka ERR jsou slabé baterie v adaptéru
- b) svítí-li kontrolka ERR je buď špatný formát FAT 32 disku, poškozený kabel nebo připojené zařízení není kompatibilní.

SK

Diagnostika chýb:

Zariadenie po pripojení USB káblu k PC nesvieti a počítač nevidí disk

- a) USB kábel alebo konektor je poškodený
- b) N1050 má prepínač funkcií v polohe OFF
- c) na niektorých notebookoch môže byť napájanie cez USB nedostatočné

Zariadenie po pripojení USB káblu k PC svieti, ale počítač nevidí disk.

- a) disk v zariadení chýba alebo nie je naformátovaný
- b) v prípade, že počítač po pripojení N1050 nedetekuje nové zariadenie, je vadný USB kábel alebo konektor

Po pripojení fotoaparátu a prepnutí na funkciu kopírovanie nereaguje tlačidlo COPY.

- a) v prípade, že sa nerozsvieti kontrolka ERR, sú slabé batérie v adaptéri
- b) ak svieti kontrolka ERR, je buď zlý formát FAT 32 disku, poškodený kábel alebo pripojené zariadenie nie je kompatibilné.



režim USB disku



**režim
kopírování/kopírovania
fotoaparátu**



distributor

 **CoNet** s.r.o.

Úprkova 2a, BRNO, 62100

e-mail info@conet.cz

www.conet.cz

www.thecus.cz